

Graslebener Straße

Planung
 Architekturbüro Böland
 Dr.-Külz-Str. 6
 06526 Sangerhausen
 Tel.: 03464-570982

Bauherr
 Mariental Projekt UG
 Baruther Straße 20/21
 15806 Zossen bei Berlin

Bauvorhaben
 Revitalisierung der Wohnanlage "Blumenhöfe"
 38368 Mariental

Abgeschlossenheit

Rosenhof Lageplan

M 1:500 Datum: 04/16

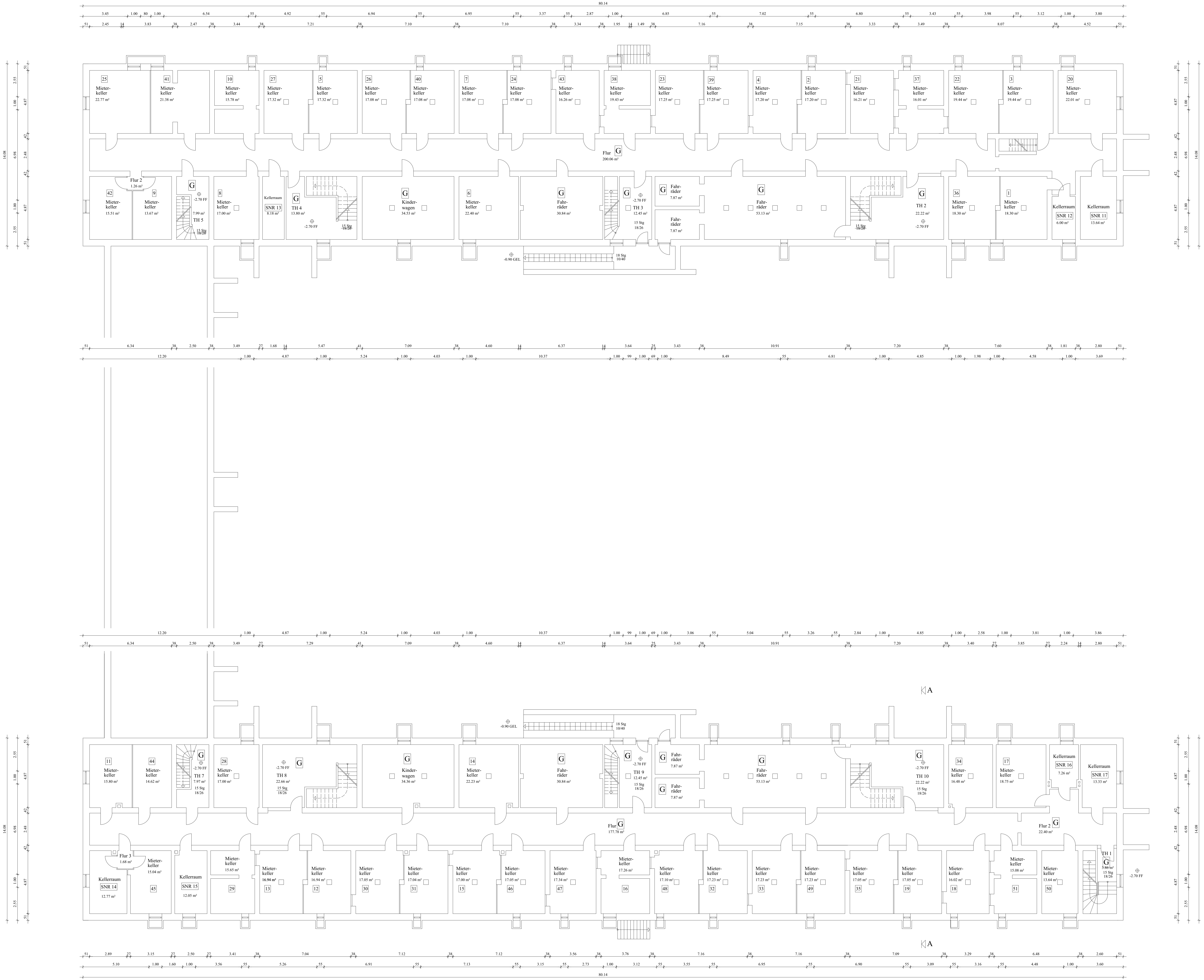

Planung
 Architekturbüro Böland
 Dr.-Kütz-Str.6
 06526 Sangerhausen
 Tel.: 03464-570982

Bauherr
 Mariental Projekt UG
 Banauer Straße 20/21
 15806 Zossen bei Berlin

Bauvorhaben
 Revitalisierung der Wohnanlage
 "Blumenhof"
 38388 Mariental

Abgeschlossenheit

Rosenhof

Kellergeschoss

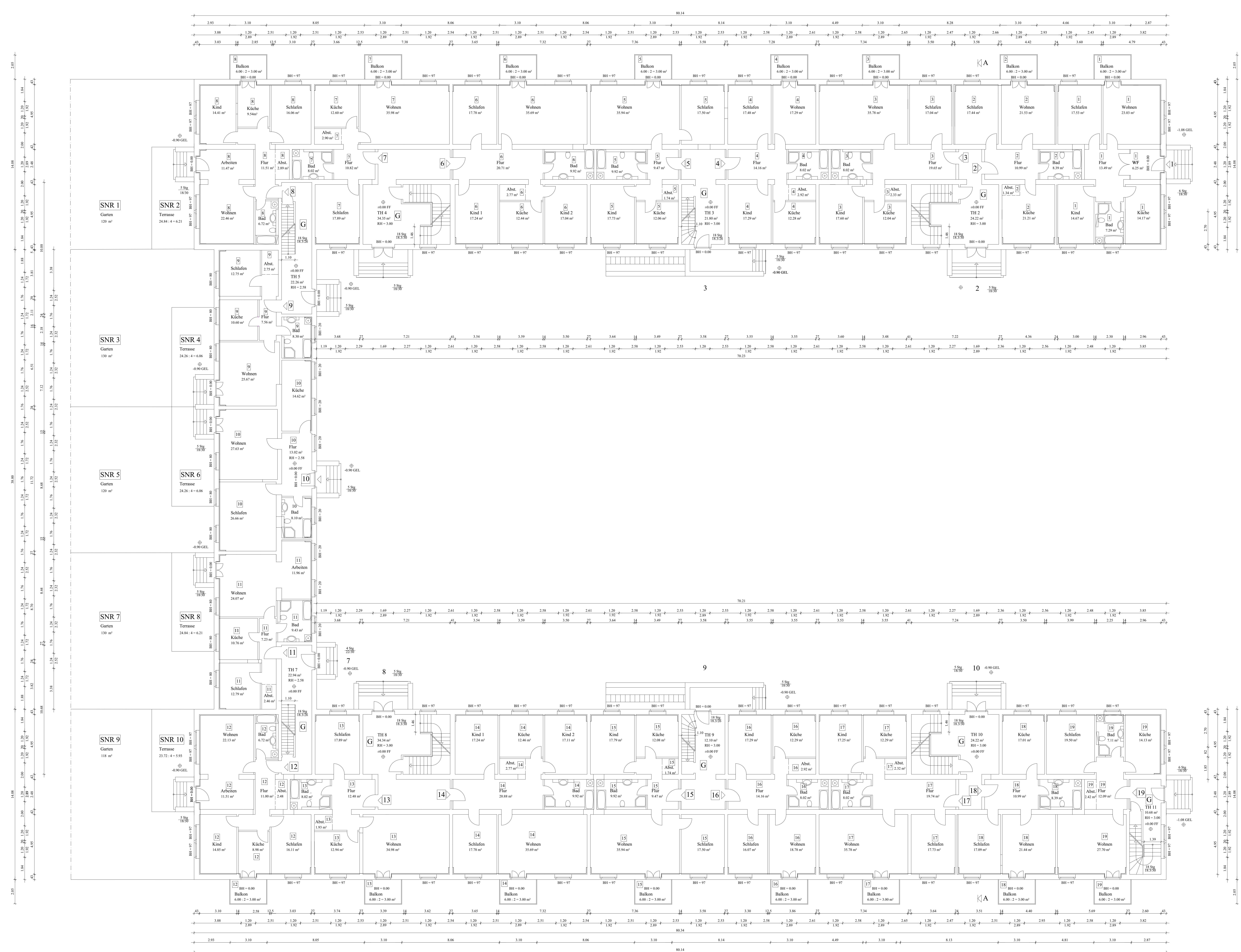

Planung Architekturbüro Böland Dr.-Külz-Str.6 06526 Sangerhausen Tel.: 03464-570982
Bauherr Mariental Projekt UG Baruther Straße 20/21 15006 Zossen bei Berlin
Bauvorhaben Revitalisierung der Wohnanlage "Blumenhöfe" 38388 Mariental
Abgeschlossenheit Rosenhof Erdgeschoss
M 1:100 Datum: 11/16

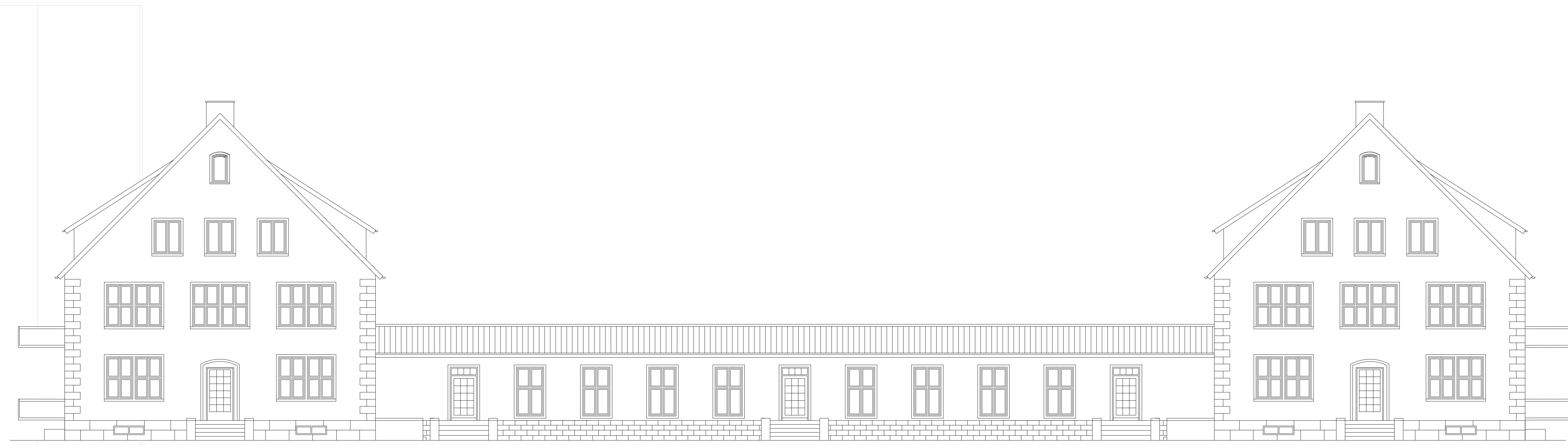
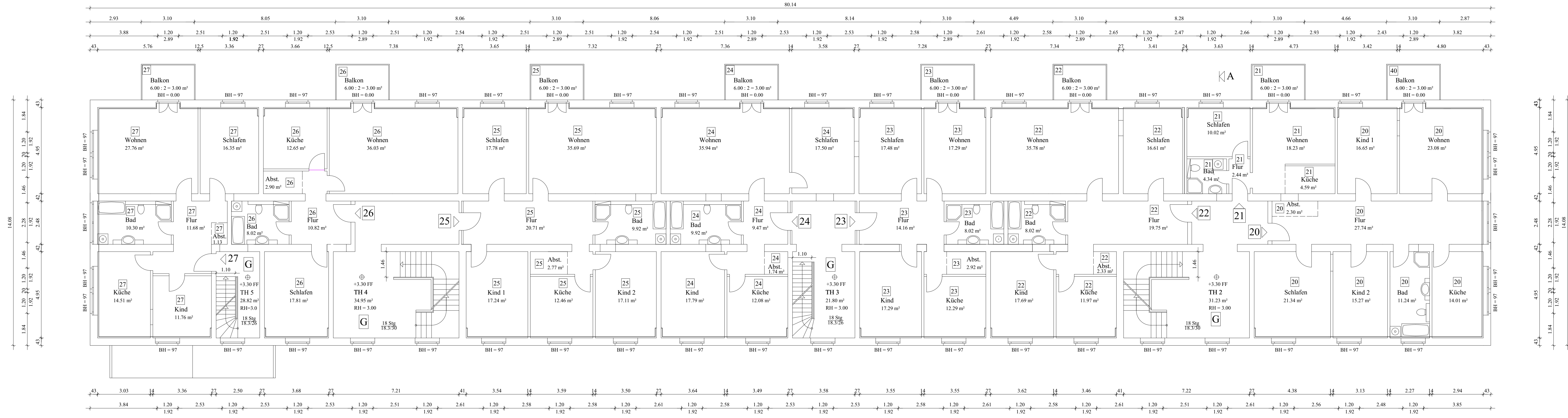

NORD-WEST-ANSICHT

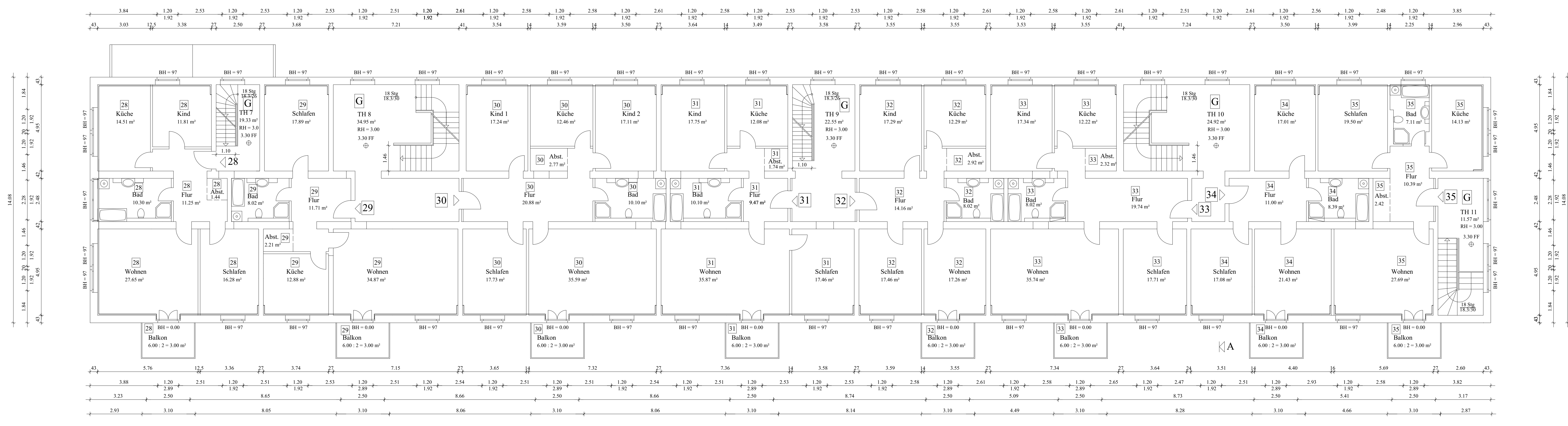

Planung Architekturbüro Böland Dr.-Külz-Str.6 06526 Sangerhausen Tel.: 03464-570982
Bauherr Mariental Projekt UG Baruther Straße 20/21 15806 Zossen bei Berlin
Bauvorhaben Revitalisierung der Wohnanlage "Blumenhöfe" 38366 Mariental
Abgeschlossenheit Rosenhof Obergeschoss NW - Ansicht M 1:100 Datum: 11/16

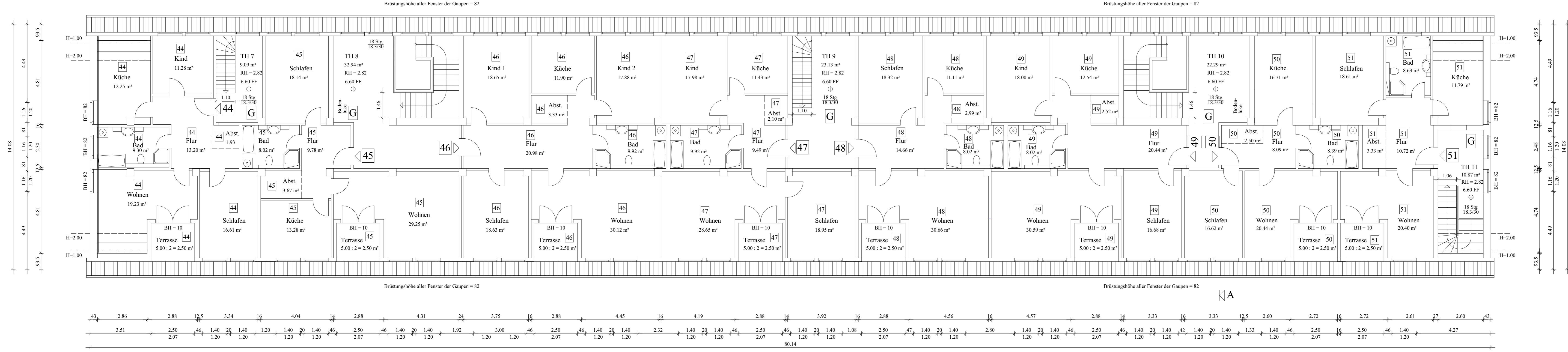
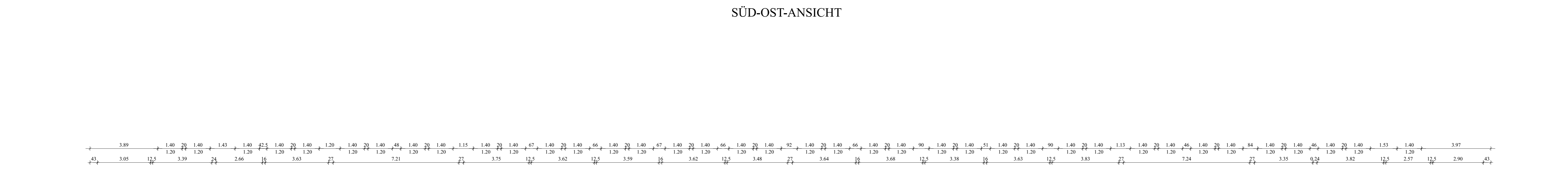
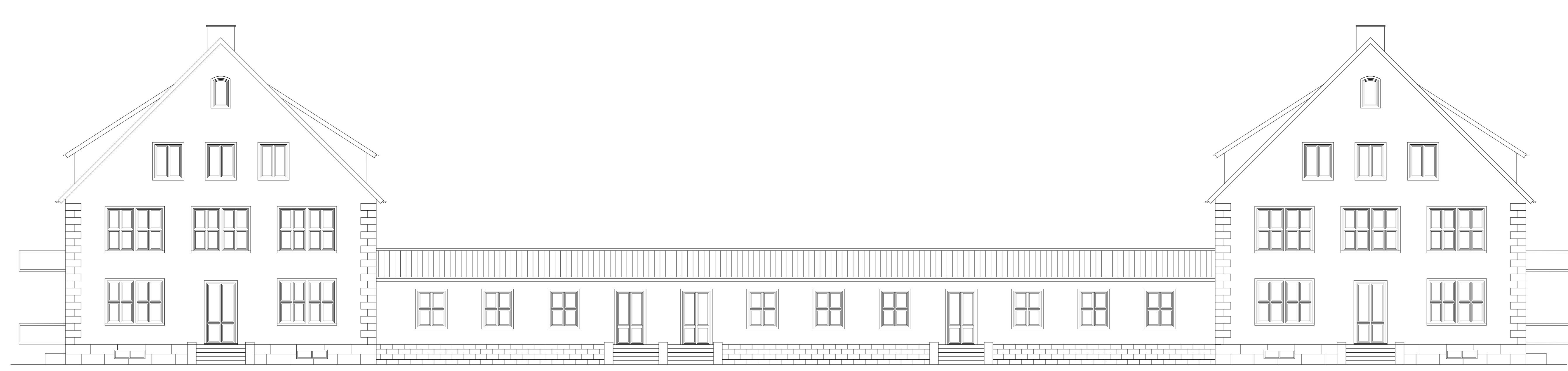
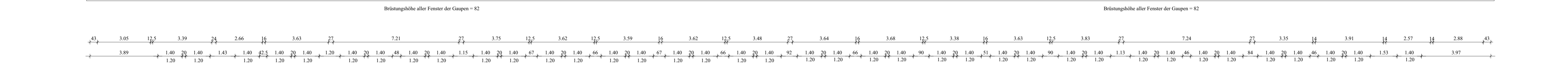
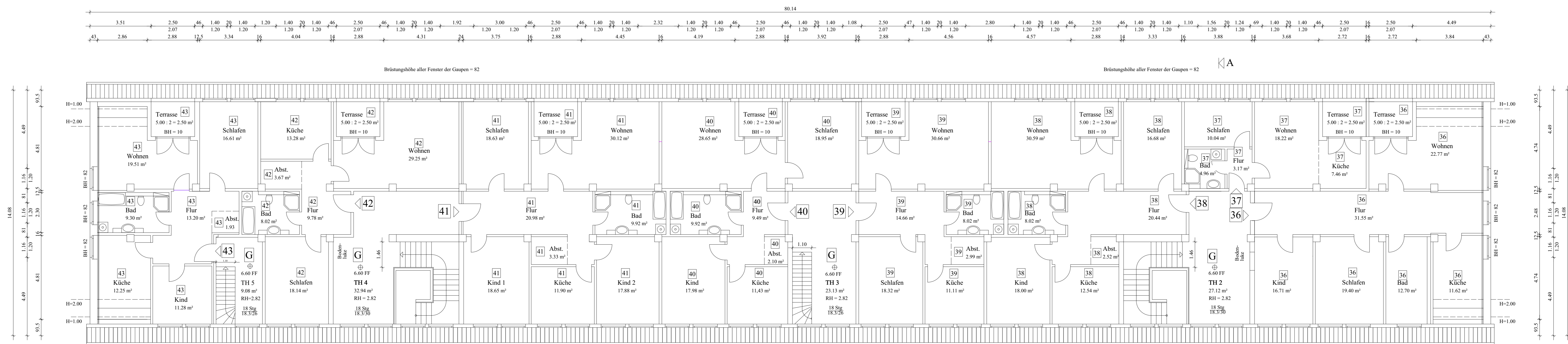

Planung Architekturbüro Böland Dr.-Külz-Str.6 06526 Sangerhausen Tel.: 03464-570982	
Bauherr Mariental Projekt UG Baruther Straße 20/21 15806 Zossen bei Berlin	
Bauvorhaben Revitalisierung der Wohnanlage "Blumenhöfe" 38368 Mariental	
Abgeschlossenheit Rosenhof Dachgeschoss SO Ansicht	
M 1:100	Datum: 11/16

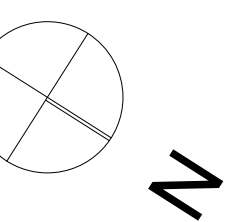
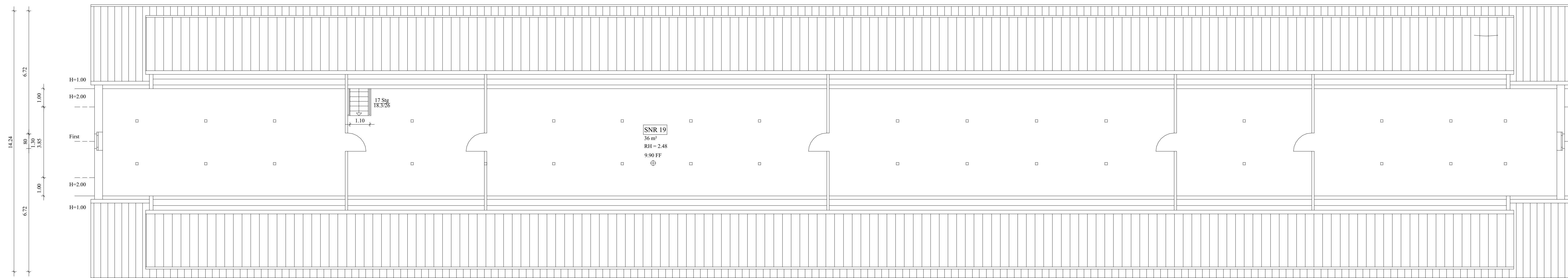
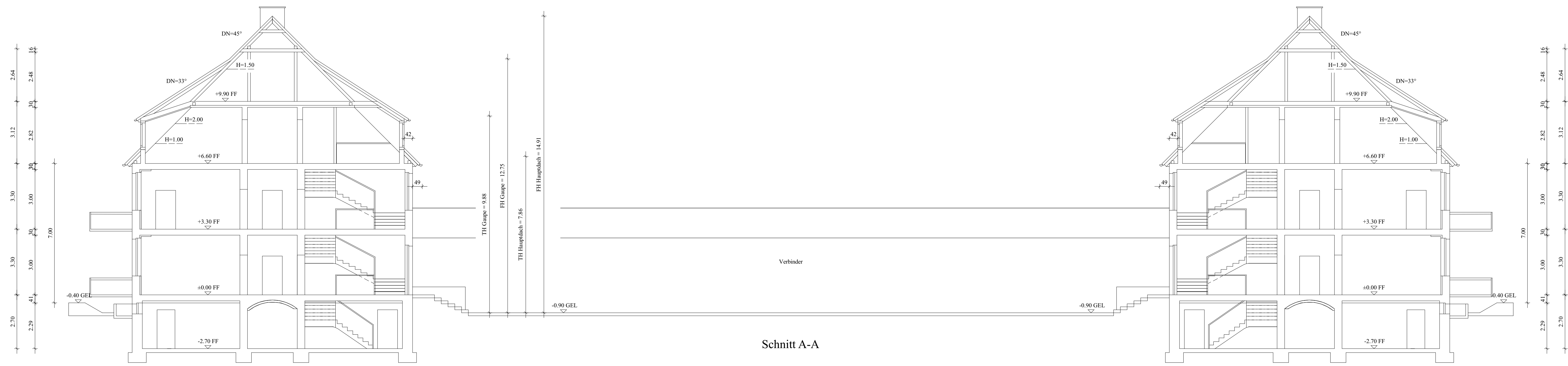
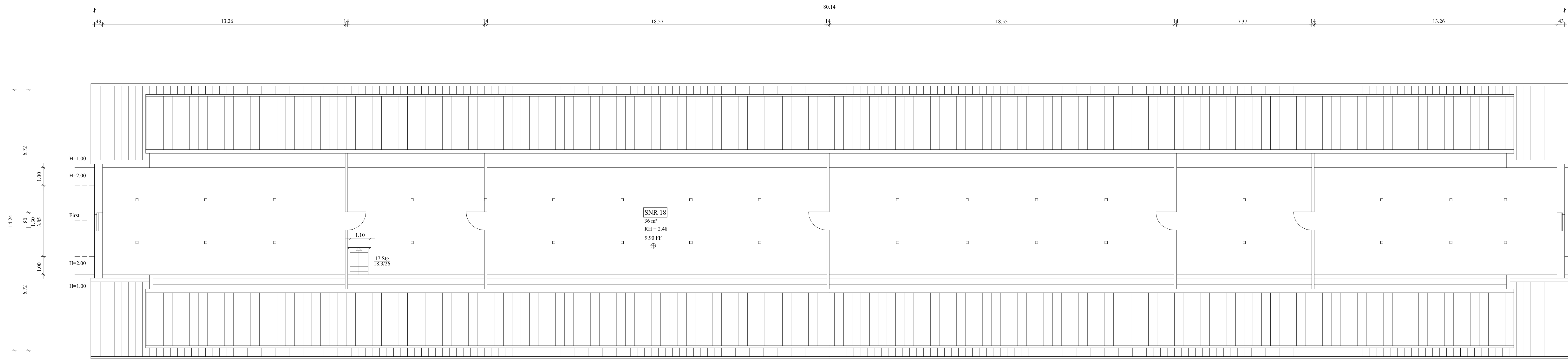

Planung
 Architekturbüro Böland
 Dr.-Külz-Str.6
 06526 Sangerhausen
 Tel.: 03464-570982

Bauherr
 Mariental Projekt UG
 Baruther Straße 20/21
 15906 Zossen bei Berlin

Bauvorhaben
 Revitalisierung der Wohnanlage
 "Blumenhöfe"
 38368 Mariental

Abgeschlossenheit

Rosenhof
 Spitzboden
 Schnitt A-A

M 1:100 Datum: 11/16

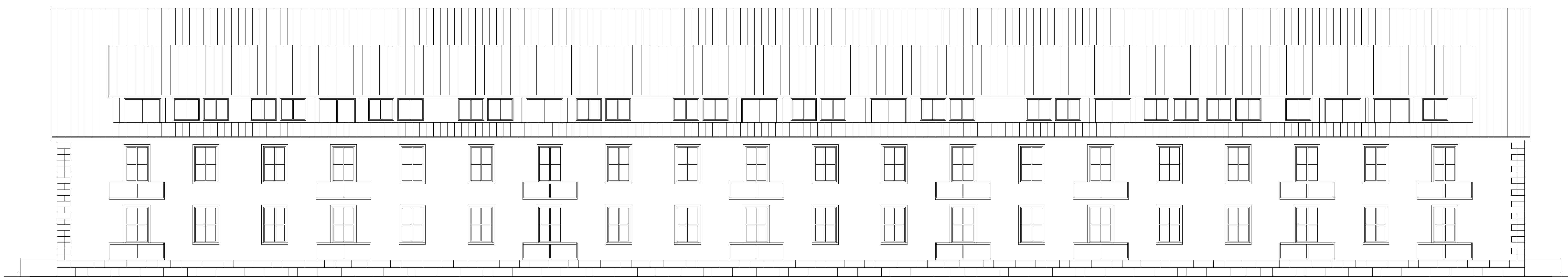

NORD-OST-ANSICHT (AUßENSEITE)

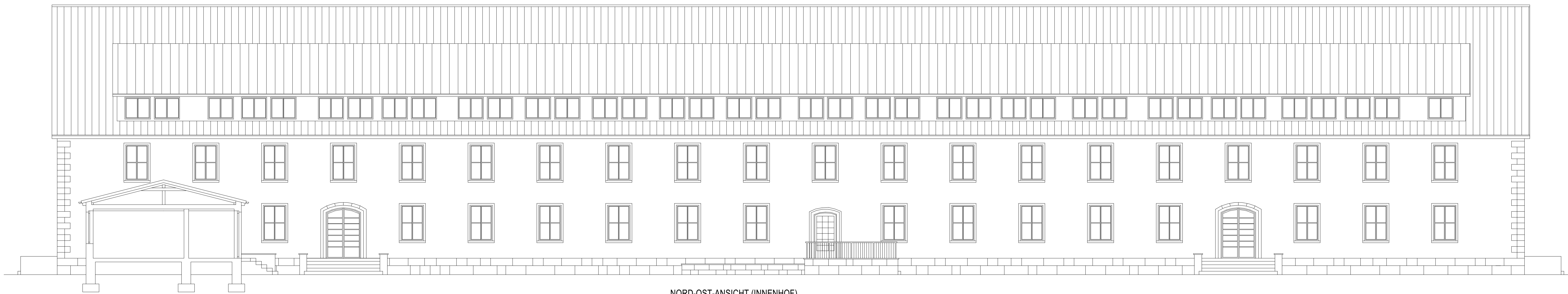

NORD-OST-ANSICHT (INNENHOF)

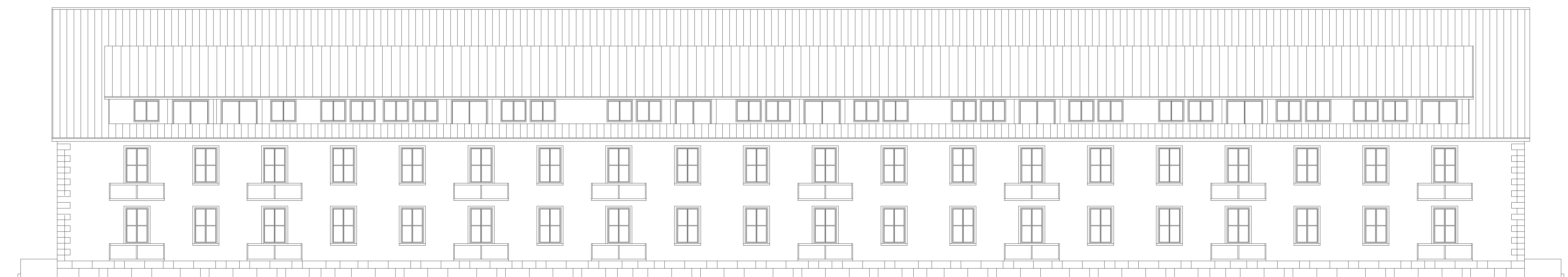

SÜD-WEST-ANSICHT (AUßENSEITE)

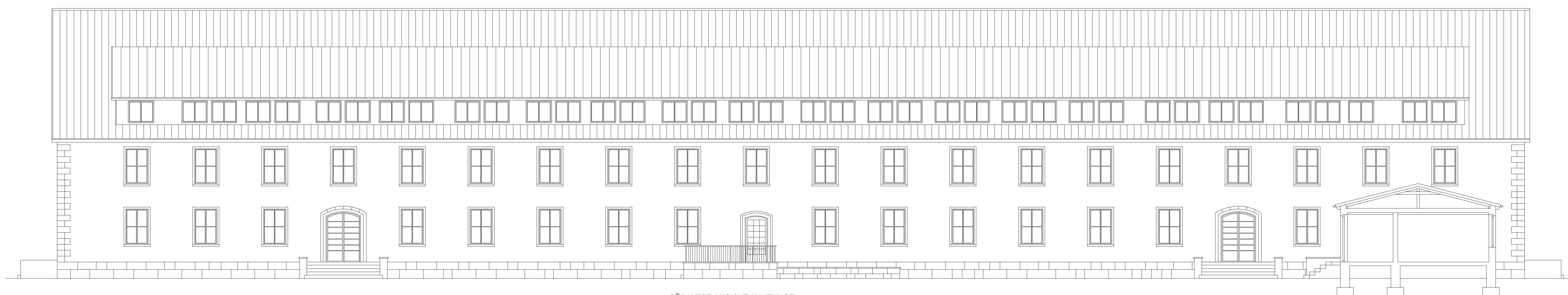

SÜD-WEST-ANSICHT (INNENHOF)

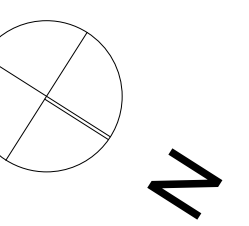

Planung
Architekturbüro Böland
Dr.-Kütz-Str.6
06526 Sangerhausen
Tel.: 03464-570982

Bauherr
Mariental Projekt UG
Baruther Straße 20/21
15806 Zossen bei Berlin

Bauvorhaben
Revitalisierung der Wohnanlage
"Blumenhöfe"
38368 Mariental

Abgeschlossenheit

Rosenhof

Ansichten
Längsseiten

M 1:100 Datum: 11/16